

**CORTE AA**  
ESC. 1:100

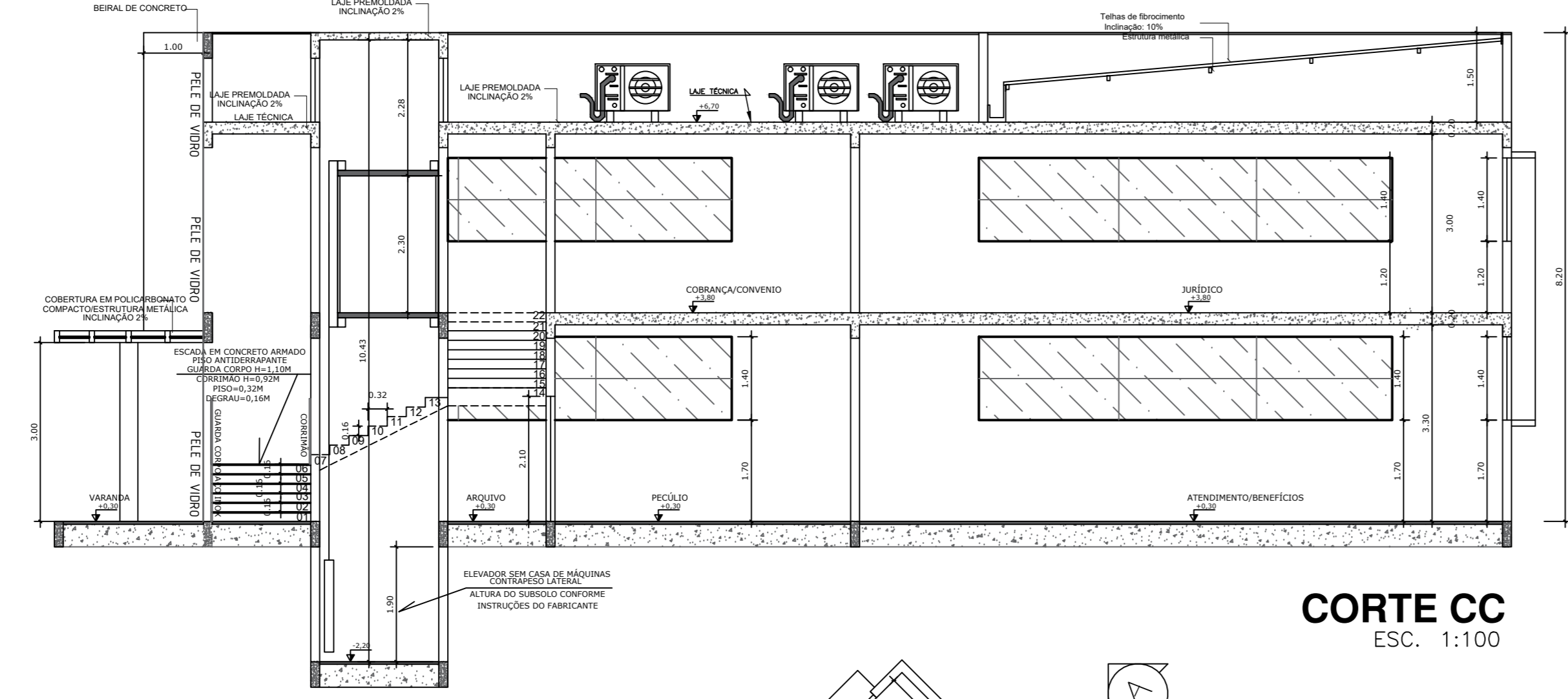

**CORTE CC**  
ESC. 1:100

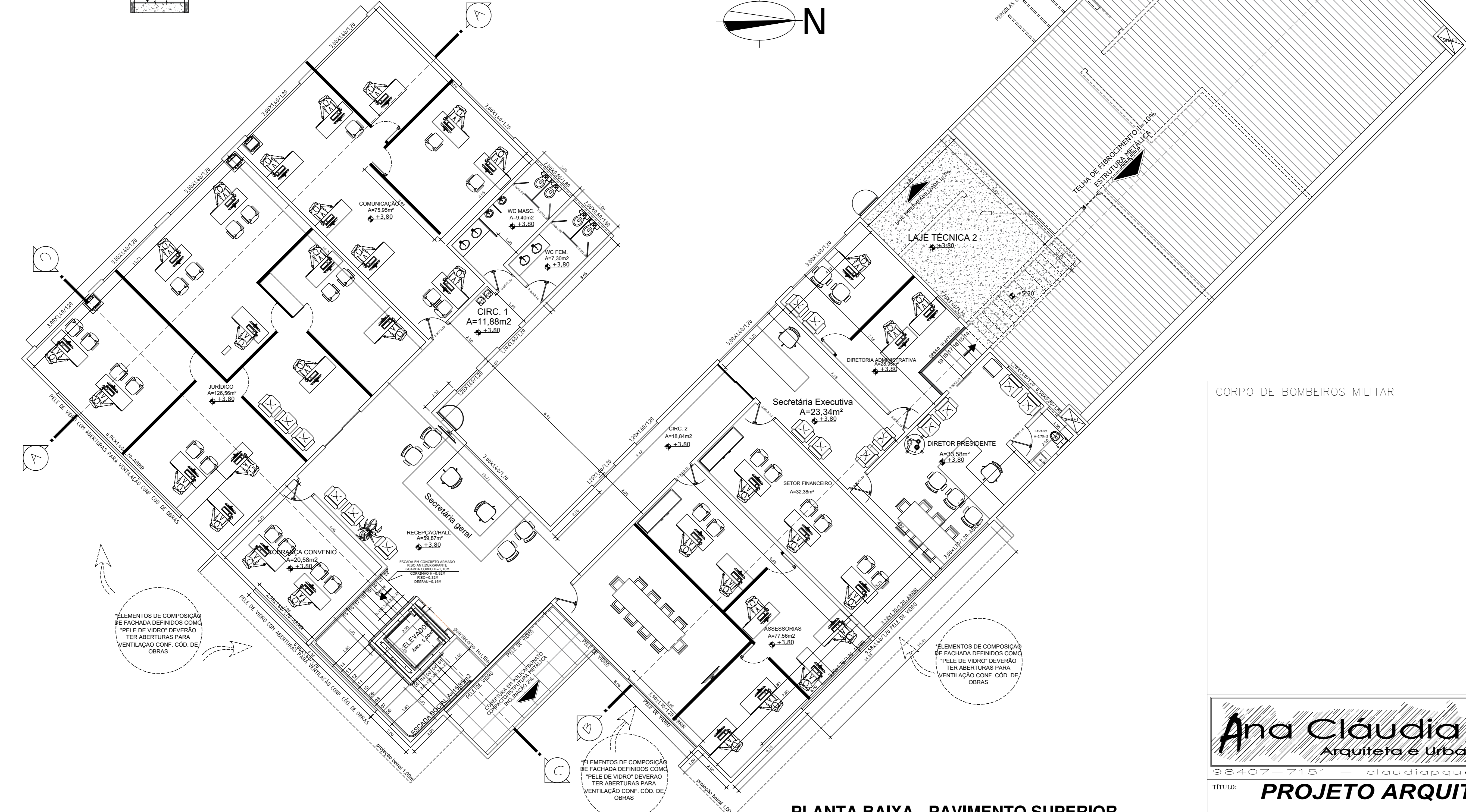
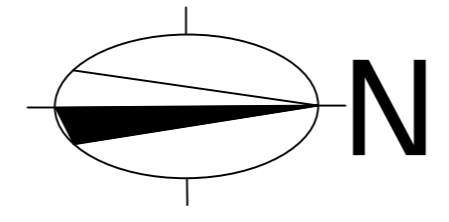

**PLANTA BAIXA - PAVIMENTO SUPERIOR**  
LAY. OUT/DIVISÓRIAS.(SUGERIDO) ESC. 1:100

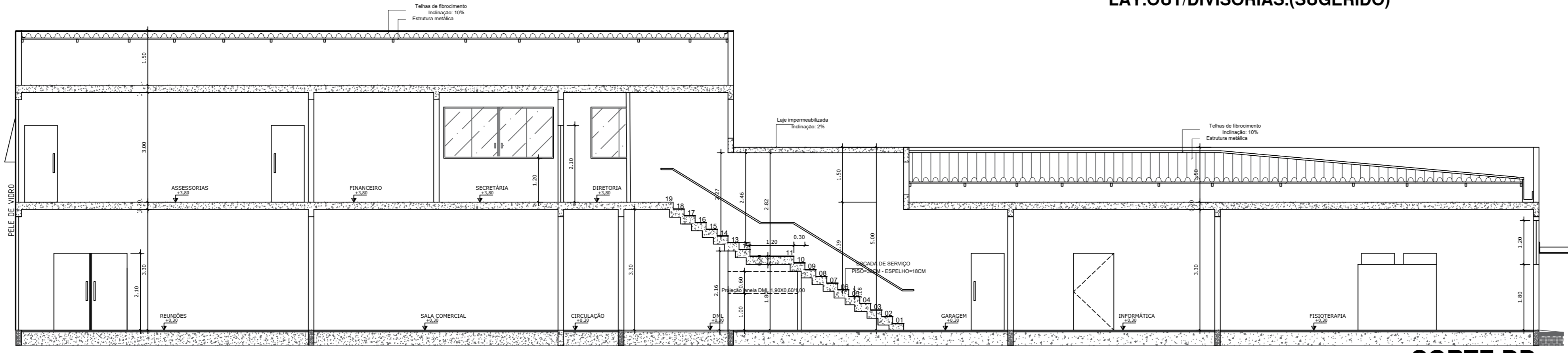

**CORTE BB**  
ESC. 1:100



CORPO DE BOMBEIROS MILITAR

**Ana Cláudia Queiroz**  
Arquiteta e Urbanista  
98407-7151 - claudiapqueiroz@hotmail.com  
**PROJETO ARQUITETÔNICO**

ENDEREÇO: **ACSU SE 60, CONJ. 2, LT. 03-A, AV. NS 02 (602 SUL) - PALMAS - TO**

OBRA: INSTITUCIONAL  
PROPRIETÁRIO: FUNDAÇÃO PRÓ-TOCANTINS

CONTEÚDO: <b>PLANTA BAIXA - SUPERIOR - CORTES AA e BB</b>		DATA: <b>JAN/2020</b>
ÁREAS	PROPRIETÁRIO	ESCALA
TERRENO 19.588,01 m <sup>2</sup>	<b>FUNDAÇÃO PRÓ TOCANTINS</b>	<b>INDICADA</b>
A CONSTRUIR/TÉRREO 1.040,05 m <sup>2</sup>	AUTOR PROJETO	DESIGNO: CLAUDIA QUEIROZ
A CONSTRUIR/SUPERIOR 566,38 m <sup>2</sup>	<b>ANA CLÁUDIA F. QUEIROZ</b> ARQUITETA URB.	REVISÃO 1
ÁREA TOTAL: 1.606,43 m <sup>2</sup>	RESP. TÉCNICO	PRANCHAS
TX DE OCUPAÇÃO 5,31%	<b>CALER DIAS MAZARENO</b> ENR. CIVIL	<b>02/03</b>
TX. PERMEABILIDADE: 94,34%	ÁREA 2 (SÓLITO ENR. CIVIL)	
ÁREA DE PROJEÇÃO: 1.098,64 m <sup>2</sup>		
ÍNDICE DE APROVEITAMENTO: 0,082		

"A reprodução não autorizada deste projeto é crime" - LEI FEDERAL DE DIREITO AUTORAL n° 9610/98