

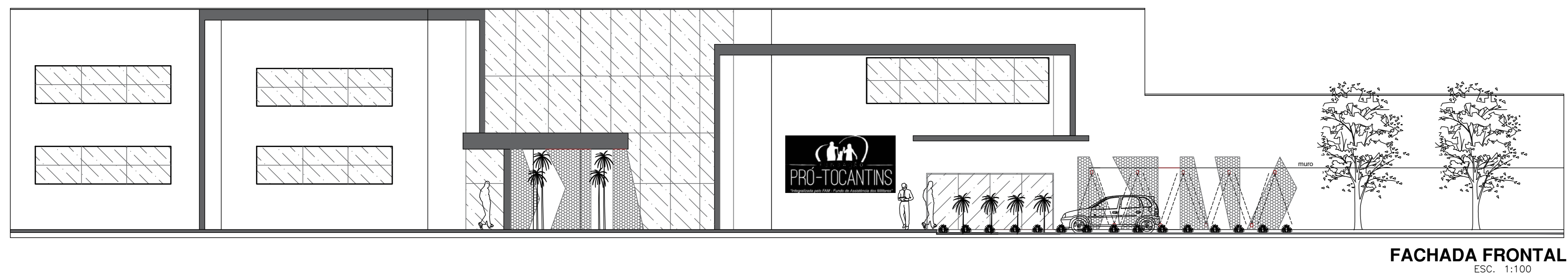

PLANTA BAIXA - PAVIMENTO TÉRREO  
ESC. 1:100

\*ESTACIONAMENTO PÚBLICO  
VIDE PRANCHA IMPLANTAÇÃO



FACHADA FRONTAL  
ESC. 1:100

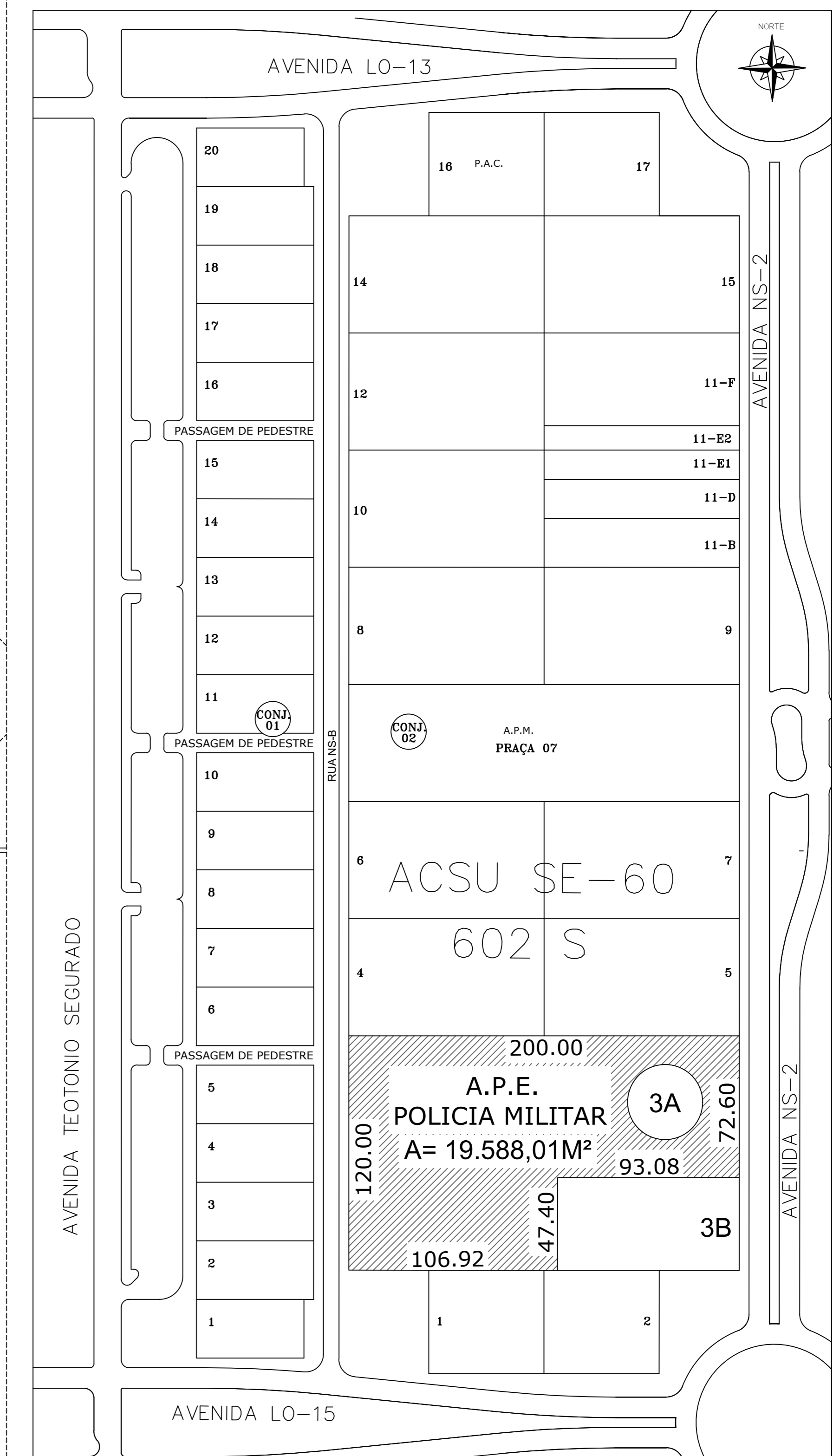

SITUAÇÃO  
ESC. 1:1000

CORPO DE BOMBEIROS MILITAR

<b>Ana Cláudia Queiroz</b> Arquiteta e Urbanista																																
98407-7151 - claudiaqueiroz@hotmail.com																																
<b>TÍTULO: PROJETO ARQUITETÔNICO</b>																																
ENDEREÇO: ACSU SE 60, CONJ. 2, LT. 03-A, AV. NS 02 (602 SUL) - PALMAS - TO																																
OBRA: INSTITUCIONAL PROPRIETÁRIO: FUNDAÇÃO PRÓ-TOCANTINS																																
<table border="1" style="width: 100%;"> <tr> <td colspan="2">CONTEÚDO: PLANTA BAIXA - TÉRREO - FACHADA FRONTAL - SITUAÇÃO</td> <td>DATA: JUN/2020</td> </tr> <tr> <td>ÁREAS</td> <td>PROPRIETÁRIO</td> <td>ESCALA</td> </tr> <tr> <td>TERRENO 19.588,01 m²</td> <td>FUNDAÇÃO PRÓ TOCANTINS</td> <td>INDICADA</td> </tr> <tr> <td>A CONSTRUIR/TÉRREO 1.040,05 m²</td> <td>AUTOR PROJETO</td> <td>DESENHO: CLAUDIA QUEIROZ</td> </tr> <tr> <td>A CONSTRUIR/SUPERIOR 566,38 m²</td> <td>ANA CLAUDIA P. QUEIROZ</td> <td>PRANCHA</td> </tr> <tr> <td>ÁREA TOTAL: 1.606,43 m²</td> <td>ARQUITETA URB.</td> <td>01/03</td> </tr> <tr> <td>TX. DE OCUPAÇÃO 5,31%</td> <td>RESP. TÉCNICO</td> <td></td> </tr> <tr> <td>TX. PERMEABILIDADE: 94,34%</td> <td>CALDER DIAS NAZARENO</td> <td></td> </tr> <tr> <td>ÁREA DE PROJEÇÃO: 1.098,64 m²</td> <td>ENGR. CIVIL</td> <td></td> </tr> <tr> <td>ÍNDICE DE APROVEITAMENTO: 0,082</td> <td></td> <td></td> </tr> </table>			CONTEÚDO: PLANTA BAIXA - TÉRREO - FACHADA FRONTAL - SITUAÇÃO		DATA: JUN/2020	ÁREAS	PROPRIETÁRIO	ESCALA	TERRENO 19.588,01 m²	FUNDAÇÃO PRÓ TOCANTINS	INDICADA	A CONSTRUIR/TÉRREO 1.040,05 m²	AUTOR PROJETO	DESENHO: CLAUDIA QUEIROZ	A CONSTRUIR/SUPERIOR 566,38 m²	ANA CLAUDIA P. QUEIROZ	PRANCHA	ÁREA TOTAL: 1.606,43 m²	ARQUITETA URB.	01/03	TX. DE OCUPAÇÃO 5,31%	RESP. TÉCNICO		TX. PERMEABILIDADE: 94,34%	CALDER DIAS NAZARENO		ÁREA DE PROJEÇÃO: 1.098,64 m²	ENGR. CIVIL		ÍNDICE DE APROVEITAMENTO: 0,082		
CONTEÚDO: PLANTA BAIXA - TÉRREO - FACHADA FRONTAL - SITUAÇÃO		DATA: JUN/2020																														
ÁREAS	PROPRIETÁRIO	ESCALA																														
TERRENO 19.588,01 m²	FUNDAÇÃO PRÓ TOCANTINS	INDICADA																														
A CONSTRUIR/TÉRREO 1.040,05 m²	AUTOR PROJETO	DESENHO: CLAUDIA QUEIROZ																														
A CONSTRUIR/SUPERIOR 566,38 m²	ANA CLAUDIA P. QUEIROZ	PRANCHA																														
ÁREA TOTAL: 1.606,43 m²	ARQUITETA URB.	01/03																														
TX. DE OCUPAÇÃO 5,31%	RESP. TÉCNICO																															
TX. PERMEABILIDADE: 94,34%	CALDER DIAS NAZARENO																															
ÁREA DE PROJEÇÃO: 1.098,64 m²	ENGR. CIVIL																															
ÍNDICE DE APROVEITAMENTO: 0,082																																